Kontakt: ACI London
Tel: +43 (0) 660 507 82 28
Mail: mail@actors-cast.com

LIZ TURRA

© Mik Pasco

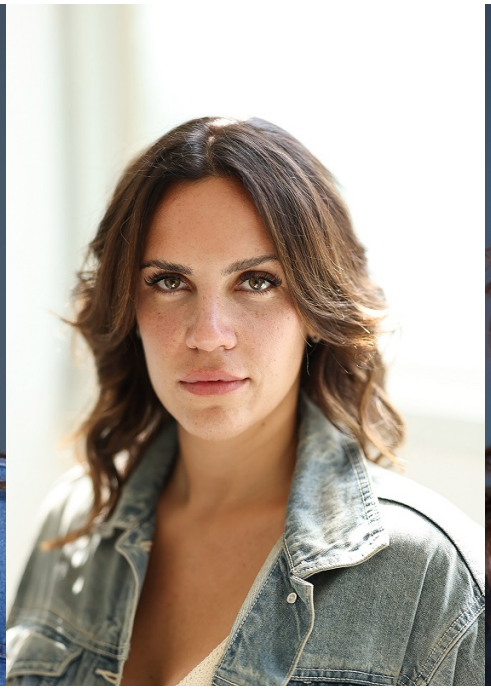

© Katherine Montes

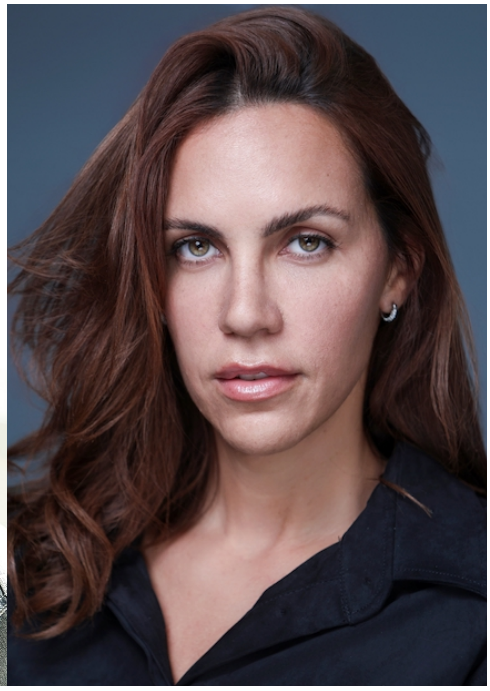

© Mik Pasco

Spielalter
28 - 38

Staatsangehörigkeit
IT

Größe
178 cm

Haarfarbe
braun

Augenfarbe
haselbraun

Statur
üppig

Sprachen
Spanisch (Muttersprache), Englisch (sg), Italienisch (m)

Fähigkeiten
Merengue Tanz, Rollschuhfahren (sg), Bachata Tanz, Salsa, Gesang, Surfen, Tennis, Reiten (m)

FILMOGRAPHIE (Auswahl)

2022	La Familia	Film Bou Group Regie: Yasser Michelen Rolle: Sekretärin
2022	Shotgun Wedding	Lionsgate Regie: Jason Moore Rolle: Nicolette Carter
2021	Una adventura Historica	Regie: Luis Llose Rolle: Manuela Diez
2018	Malcriados	Kaluana Films Regie: Giancarlos Beras-Goico Rolle: Elizabeth
2018	The long song	(TV Feauture) BCC + Heyday Film Regie: Mahalia Belo Rolle: Minister's Ehefrau
2017	El encuentro	Kaluana Films Regie: Alfonso Rodriguez Rolle: Vicky
2017	Heroes de Junio	Audiovisual Dominican Regie: Roddy Perez Rolle: Mariana

2009	La soga	Antena Latina Regie: Josh Crook Rolle: Laura

SONSTIGES (Auswahl)

2022	Lidl	Lidl London (Werbung)
2022	Wuka	Wuka London (Werbung) Rolle: Lola
2015	Adidas	Adidas NBA (Werbung)